



Obec Valtovice, Valtovice 7

PSČ 671 28 Jaroslavice

e-mail: ou.valtovice@tiscali.cz, tel 515 275 171

Záměr propachtování nemovitostí (pozemků)

Obec Valtovice v souladu s ustanovením § 39 odst. 1 zákona č. 128/2000 Sb., o obcích (obecních zřízeních), v platném znění, zveřejňuje záměr propachtování nemovitostí (pozemků) ve vlastnictví obce, v k.ú. Valtovice, zapsaných na LV č. 10001, vedeného u Katastrálního úřadu pro Jihomoravský kraj, Katastrální pracoviště Znojmo.

Nemovitosti (pozemky) určených k propachtování:

Parcelní číslo	výměra	kultura
1125/1	27524 m²	orná půda
1125/2	13478 m²	orná půda

Pozemky budou propachtovány za účelem zemědělského obhospodařování (pěstování plodin apod.).

Písemné žádosti či připomínky k výše uvedenému záměru lze podávat do 15 dnů ode dne zveřejnění záměru.

Bližší informace k výše uvedeným pozemkům, v případě zájmu, poskytneme (v úředních hodinách) na obecním úřadě.

Mgr. Luděk Lahner, starosta obce

OBEC VALTROVICE
Valtovice č.p. 7
671 28 Jaroslavice

Vyvěšeno dne: 23. 5. 2016

Sňato dne: 8. 6. 2016

Příloha č. 1: Geometrický plán č. 339-374/2015

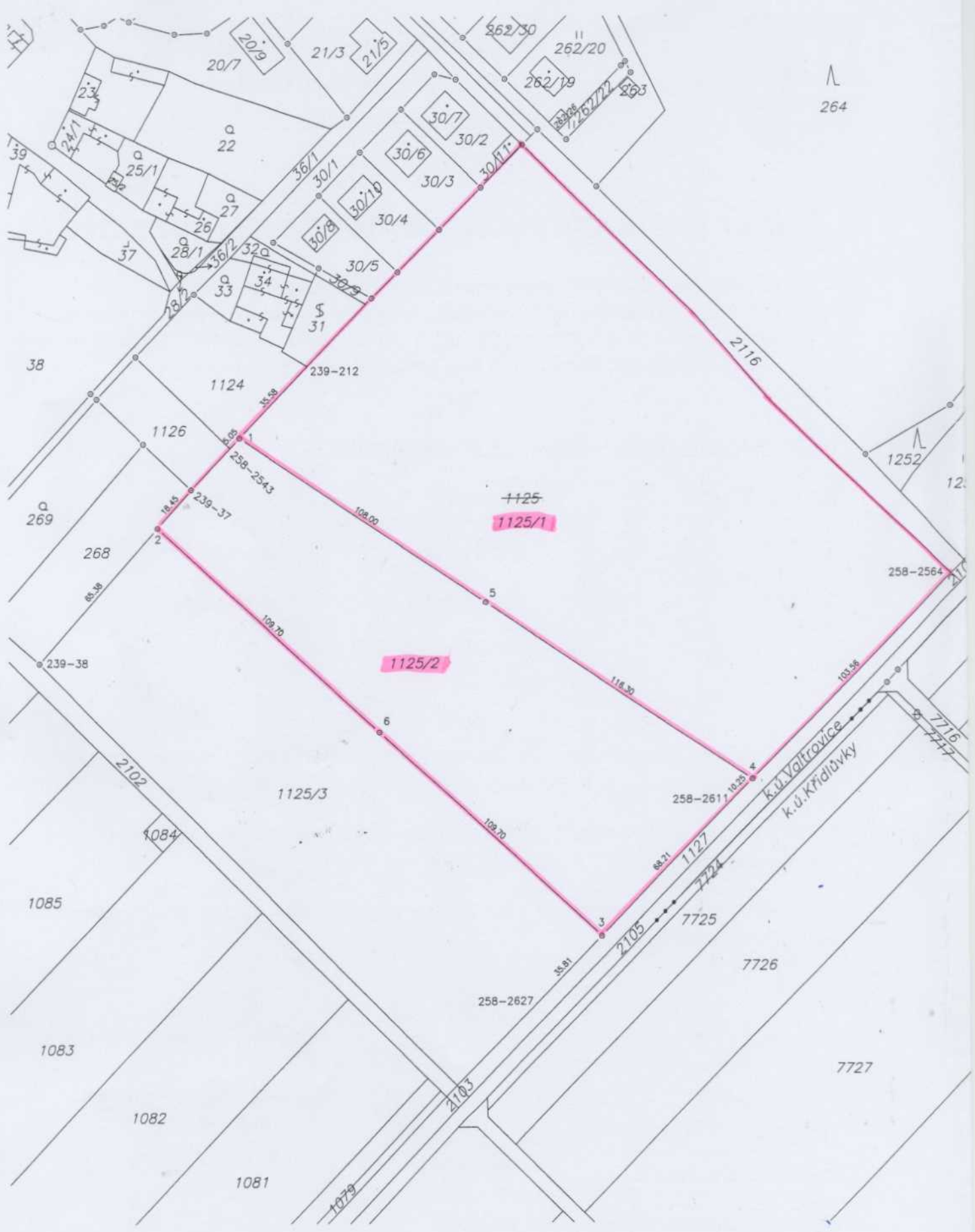

VÝKAZ DOSAVADNÍHO A NOVÉHO STAVU ÚDAJŮ KATASTRU NEMOVITOSTÍ

Dosavadní stav				Nový stav				Porovnání se stavem evidence právních vztahů							
Označení pozemku parc. číslem	Výměra parcely		Druh pozemku Způsob využití	Označení pozemku parc. číslem	Výměra parcely		Druh pozemku Způsob využití	Typ stavby	Způsob určení výměry	Díl přechází z pozemku označeného v katastru nemovitostí		Číslo listu vlastnictví	Výměra dílu		Označení dílu
	ha	m ²			ha	m ²				katastru nemovitostí	dřívější poz. evidenci		ha	m ²	
1125/1) 5 63 58	5	63	58	orná půda	1125/1	2	75	24	orná půda	2	1125	10002	2	75	24
					1125/2	1	34	78	orná půda	2	1125	10002	1	34	78
					1125/3	1	53	55	orná půda	2	1125	10002	1	53	55
	5	63	58		5	63	57								

*1) Rozdíl v součtu výměr v důsledku zaokrouhlení číselně určených výměr podle odst. 14.6 přílohy vyhl. č. 357/2013 Sb. v platném znění

Výkaz údajů o bonitovaných půdně ekologických jednotkách (BPEJ) k parcelám nového stavu

Parcelní číslo podle katastru nemovitostí		Kód BPEJ	Výměra		BPEJ na dílu parcely	Parcelní číslo podle katastru nemovitostí		Kód BPEJ	Výměra		BPEJ na dílu parcely
zjednodušené evidence			ha	m ²		zjednodušené evidence			ha	m ²	
1125/1		00501	2	45	69	1125/3		00501			52
		05600		29	55			05600	1	53	03
1125/2		00501		49	28						
		05600		85	50						

Seznam souřadnic (S-JTSK)

Č. bodu	Souřadnice pro zápis do KN			Poznámka
	Y	X	kód kv.	
239-37	631034.00	1202466.70	3	plast. znak
239-38	631089.67	1202529.30	3	plast. znak
239-212	630991.63	1202422.49	3	sloupek plotu
258-2543	631019.73	1202451.81	3	sloupek plotu
258-2564	630756.95	1202498.14	3	dř. kolík
258-2611	630836.54	1202579.38	3	dř. kolík
258-2627	630909.13	1202653.78	3	dř. kolík
1	631016.23	1202448.16	3	plast. znak
2	631046.25	1202480.47	3	plast. znak
3	630884.15	1202628.17	3	plast. znak
4	630829.38	1202572.07	3	plast. znak
5	630926.26	1202507.82	3	plast. znak
6	630965.20	1202554.32	3	plast. znak

OBECNÍ ÚŘAD
stavěbní úřad
671 28 JAROSLAVICE

Souhlasím s rozdělením
pozemku
ve věci stavebního úřadu

1. 10. 2015

GEOMETRICKÝ PLÁN pro rozdělení pozemku	Geometrický plán ověřil úředně oprávněný zeměměřičský inženýr:	Stajnopis ověřil úředně oprávněný zeměměřičský inženýr:
	Jméno, příjmení: <i>Ing. Miloš Pelant</i>	Jméno, příjmení: <i>Ing. Miloš Pelant</i>
	Číslo položky seznamu úředně oprávněných zeměměřičských inženýrů: <i>1212/1995</i>	Číslo položky seznamu úředně oprávněných zeměměřičských inženýrů: <i>1212/1995</i>
	Dne: <i>29. 9. 2015</i> Číslo: <i>378/2015</i>	Dne: <i>1. 10. 2015</i> Číslo: <i>279/2015</i>
Náležitosti a přesnost odpovídá právním předpisům.	Tento stajnopis odpovídá geometrickému plánu v elektronické podobě uloženému v dokumentaci katastrálního úřadu.	
Vyhotovitel: <i>Geodézie Podyjí, s.r.o. Pražská 1706/37 66902 Znojmo</i>	Katastrální úřad souhlasí s očíslováním parcel.	Ověření stajnopisu geometrického plánu v listinné podobě.
Číslo plánu: <i>339-374/2015</i>	KÚ pro Jihomoravský kraj KP Znojmo Ing. Eva Pelíšková PGP-1364/2015-713 2015.09.30 11:37:22 CEST	
Okres: <i>Znojmo</i>		
Obec: <i>Valtřovice</i>		
Kat. území: <i>Valtřovice</i>		
Mapový list: <i>Jaroslavice 2-1/21, 23</i>		
Dosavadním vlastníkům pozemků byla poskytnuta možnost seznámit se v terénu s průběhem navrhovaných nových hranic, které byly označeny předepsaným způsobem.		